ACCESSORI PER INFISSI IN FERRO

64.02.00	CERNIERE A SALDARE	PAG. 468
64.15.00	RUOTE PER CANCELLI	PAG. 469
64.17.00	CARRELLI PER MONOROTAIE	PAG. 470
64.20.00	CARDINI PER CANCELLI	PAG. 471
64.70.00	OLIVE NYLON PER CANCELLI	PAG. 473
64.80.00	CATENACCI	PAG. 474
64.82.00	CRICCHETTI E CHIAVISTELLI	PAG. 475

FISCIA A SALDARE

Perno fisso.
A **due ali lunghe** con rondella fissa.
In acciaio **lucido**.

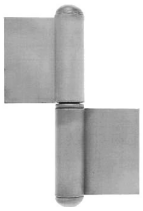

ALDEGHI LUIGI

CODICE	DESCRIZIONE	CF
640205-00006	mm. 60 destra	40
640205-00008	mm. 80 destra	40
640205-00010	mm. 100 destra	20
640205-00012	mm. 120 destra	20
640205-10006	mm. 60 sinistra	40
640205-10008	mm. 80 sinistra	40
640205-10010	mm. 100 sinistra	20

CERNIERA PESANTE A SALDARE

Perno sfilabile.
A **due ali** con mezzo collo.
In acciaio **lucido**.

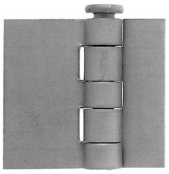

ALDEGHI LUIGI

CODICE	DESCRIZIONE	CF
640210-00006	mm. 60	10
640210-00008	mm. 80	10
640210-00010	mm. 100	10
640210-00012	mm. 120	10

CERNIERA A SALDARE

Perno sfilabile.
A **due ali corte** con rondella in ottone.
In acciaio **lucido**.

ALDEGHI LUIGI

CODICE	DESCRIZIONE	CF
640220-00060	mm. 60	50
640220-00080	mm. 80	50
640220-00100	mm. 100	50
640220-00120	mm. 120	30
640220-00140	mm. 140	30
640220-00170	mm. 170	20
640220-00200	mm. 200	20

CERNIERA A SALDARE

Perno sfilabile.
A **tre ali corte** con rondelle in ottone.
In acciaio **lucido**.

ALDEGHI LUIGI

CODICE	DESCRIZIONE	CF
640228-00080	mm. 80	50
640228-00100	mm. 100	50
640228-00120	mm. 120	30
640228-00140	mm. 140	30
640228-00170	mm. 170	20
640228-00200	mm. 200	20

CERNIERA A SALDARE

Perno fisso.
A **due ali** con costa a goccia e rondella.
In acciaio **lucido**.

Comunello

CODICE	DESCRIZIONE	CF
640250-00060	mm. 60	40
640250-00080	mm. 80	40
640250-00100	mm. 100	40
640250-00120	mm. 120	40
640250-00140	mm. 140	40

CERNIERA A SALDARE

Perno fisso.
A **due ali** con costa a goccia, rondella e perno in ottone.
In acciaio **lucido**.

Comunello

CODICE	DESCRIZIONE	CF
640252-00040	mm. 40	40
640252-00060	mm. 60	40
640252-00080	mm. 80	40
640252-00100	mm. 100	40
640252-00120	mm. 120	40
640252-00140	mm. 140	40

CERNIERONA A SALDARE

Perno sfilabile.
A **due ali aperte** con rondella.
In acciaio **lucido**.

Comunello

CODICE	DESCRIZIONE	CF
640260-00050	mm. 90	10

CERNIERONA A SALDARE

Perno sfilabile.
A **due ali chiuse** con rondella.
In acciaio **lucido**.

Comunello

CODICE	DESCRIZIONE	CF
640262-00010	mm. 90	10

CERNIERONA A SALDARE

Perno sfilabile.
A **due ali aperte** con cuscinetto.
In acciaio **lucido**.

Comunello

CODICE	DESCRIZIONE	CF
640260-00090	mm. 90	10

CERNIERA A SALDARE INOX

Perno sfilabile.
A **due ali corte** con rondella in ottone.
In acciaio **aisi 304**

INOX
A2

CODICE	DESCRIZIONE	CF
640271-00080	mm. 80	10
640271-00100	mm. 100	10
640271-00120	mm. 120	10

CERNIERONA A SALDARE

Perno sfilabile.
A **due ali aperte** con cuscinetto.
In acciaio **lucido**.

Comunello

CODICE	DESCRIZIONE	CF
640260-00180	mm. 180	4

RUOTA PER CANCELLI CON GOLA A V

Scorrevole su **1 cuscinetto** a sfera.
In acciaio **tropicalizzato**.

Rolling Center

CODICE	DESCRIZIONE	CF
641510-00060	mm. 60	2
641510-00080	mm. 80	2
641510-00090	mm. 90	2
641510-00100	mm. 100	2
641510-00120	mm. 120	2

RUOTA PER CANCELLI CON GOLA A V

Scorrevole su **2 cuscinetti** a sfera.
In acciaio **tropicalizzato**.

Rolling Center

CODICE	DESCRIZIONE	CF
641510-00140	mm. 140	2
641510-00160	mm. 160	2
641510-00200	mm. 200	2

RUOTA PER CANCELLI CON GOLA TONDA

Scorrevole su **2 cuscinetti** a sfera.
In acciaio **tropicalizzato**.

Rolling Center

CODICE	DESCRIZIONE	CF
641540-00140	mm. 140	2
641540-00160	mm. 160	2
641540-00200	mm. 200	2

RUOTA PER CANCELLI CON GOLA A V

Con supporto interno.
Scorrevole su **1 cuscinetto** a sfera.
In acciaio **tropicalizzato**.

Rolling Center

CODICE	DESCRIZIONE	CF
641530-00080	mm. 80	2
641530-00090	mm. 90	2
641530-00100	mm. 100	2
641530-00120	mm. 120	2

RUOTA PER CANCELLI CON GOLA TONDA

Con supporto interno.
Scorrevole su **1 cuscinetto** a sfera.
In acciaio **tropicalizzato**.

Rolling Center

CODICE	DESCRIZIONE	CF
641545-00080	mm. 80	2
641545-00090	mm. 90	2
641545-00100	mm. 100	2
641545-00120	mm. 120	2

RUOTA PER CANCELLI CON GOLA TONDA

Scorrevole su **1 cuscinetto** a sfera.
In acciaio **tropicalizzato**.

Rolling Center

CODICE	DESCRIZIONE	CF
641540-00080	mm. 80	2
641540-00090	mm. 90	2
641540-00100	mm. 100	2
641540-00120	mm. 120	2

CARRELLO A 2 RUOTE PER MONOROTAIA

Con cuscinetto e perno filettato.
In acciaio **zincato**.

Comunello

CODICE	DESCRIZIONE	CF
641702-00004	diam. 42 perno 12 x 60	2
641702-00005	diam. 55 perno 20 x 77	2

CARRELLO A 4 RUOTE PER MONOROTAIA
Con cuscinetto e perno filettato.
In acciaio **zincato**.

Comunello

CODICE	DESCRIZIONE	CF
641702-00006	diam. 24 perno 8 x 35	2
641702-00008	diam. 42 perno 12 x 60	2
641702-00010	diam. 55 perno 20 x 77	2

MONOROTAIA PER CARRELLI
Per carrelli piccoli **mm. 33** x **35**
Per carrelli medi **mm. 42** x **56**
In verghe da **mt. 6**

vendita al metro

CODICE	DESCRIZIONE	CF
641810-00010	mm. 33 x 35 grezzo	6
641810-00020	mm. 33 x 35 zincato	6
641810-00100	mm. 42 x 56 grezzo	6
641810-00200	mm. 42 x 56 zincato	6

PERNO INFERIORE PER CANCELLI
In acciaio **lucido**.

Comunello

CODICE	DESCRIZIONE	CF
642002-00020	mm. 20	2
642002-00024	mm. 24	2

PIASTRA PER PERNO INFERIORE
In acciaio **lucido**.

Comunello

CODICE	DESCRIZIONE	CF
642006-00020	mm. 20,5	2
642006-00024	mm. 24,5	2

PERNO FORATO A BASE QUADRA
Per cardine a fascetta.
In acciaio **lucido**.

Comunello

CODICE	DESCRIZIONE	CF
642008-00030	mm. 30 x 30	2
642008-00035	mm. 35 x 35	2

CARDINE DA SALDARE
Con ali e bussola.
In acciaio **zincato**.

Comunello

CODICE	DESCRIZIONE	CF
642502-00018	mm. 18	2
642502-00022	mm. 22	2

CARDINE DA MURARE
Con ali.
In acciaio **zincato**.

Comunello

CODICE	DESCRIZIONE	CF
642504-00018	mm. 18	2
642504-00022	mm. 22	2

CARDINE CON PIASTRA
Con ali e regolazione.
In acciaio **zincato**.

Comunello

CODICE	DESCRIZIONE	CF
642508-00018	mm. 18	2
642508-00022	mm. 22	2

CARDINE CON PIASTRA
Con fascetta e regolazione.
In acciaio **zincato**.

Comunello

CODICE	DESCRIZIONE	CF
642512-00018	mm. 18	2
642512-00022	mm. 22	2

CARDINE CON CAVALLOTTO
In acciaio **lucido**.

Comunello

CODICE	DESCRIZIONE	CF
642520-10100	mm. 95 grande	2

COPRIPILASTRO QUADRO A SALDARE
In acciaio **lucido**.

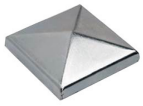

CODICE	DESCRIZIONE	CF
643002-00030	mm. 30 x 30	20
643002-00040	mm. 40 x 40	20
643002-00050	mm. 50 x 50	20
643002-00060	mm. 60 x 60	20
643002-00080	mm. 80 x 80	10
643002-00100	mm. 100 x 100	10
643002-00120	mm. 120 x 120	10
643002-00150	mm. 150 x 150	10

COPRITESTA PER SCATOLATO
In polietilene **nero**.

CODICE	DESCRIZIONE	CF
643202-00020	mm. 20 x 20	100
643202-00025	mm. 25 x 25	100
643202-00030	mm. 30 x 30	100
643202-00040	mm. 40 x 40	50
643202-00050	mm. 50 x 50	50
643202-00060	mm. 60 x 60	50

COPRITESTA PER SCATOLATO
In polietilene **nero**.

CODICE	DESCRIZIONE	CF
643208-00080	mm. 20 x 80	50
643208-03060	mm. 30 x 60	50

BATTENTE DI ARRESTO DA CEMENTARE
In acciaio **zincato**.

Comunello

CODICE	DESCRIZIONE	CF
643502-00010	mm. 90	6

ARRESTO DA SALDARE PER FINE CORSA
In acciaio **zincato**.

Comunello

CODICE	DESCRIZIONE	CF
645002-00010	mm. 59 piccolo	2
645002-00020	mm. 96 grande	2

OLIVA CILINDRICA IN NYLON
Per cancelli in ferro.

Comunello

CODICE	DESCRIZIONE	CF
647010-00030	mm. 30 h.44 vite M 16	6

OLIVA BOMBATA IN NYLON
Per cancelli in ferro.

Comunello

CODICE	DESCRIZIONE	CF
647010-10037	mm.37 h.28 vite M10	6
647010-20235	mm.34 h.28 vite M10	6

CATENA DI SICUREZZA
In ferro **ottonato** o **nichelato**.

CODICE	DESCRIZIONE	CF
648002-00010	ottonata	12
648002-00020	nichelata	12

CATENA DI SICUREZZA
In ottone **lucido**.

CODICE	DESCRIZIONE	CF
648002-00050	ottone lucido	12

CATENACCIO A CANNONE
In ferro **zincato**.
Modello economico.

CODICE	DESCRIZIONE	CF
648005-00100	mm. 100	24
648005-00120	mm. 120	24

CATENACCIO TARGETTE
In ferro **brunito**, pomolo ottonato.

CODICE	DESCRIZIONE	CF
648010-00025	mm. 25	12
648010-00030	mm. 30	12
648010-00040	mm. 40	12

CATENACCIO LEGGERO A SALDARE
Asta piatta mm. 18
In acciaio **zincato**.

art. 735

Comunello

CODICE	DESCRIZIONE	CF
648015-00015	mm. 150	10
648015-00020	mm. 200	10
648015-00025	mm. 250	10
648015-00030	mm. 300	10

CATENACCIO LEGGERO A SALDARE
Asta tonda mm. 12
In acciaio **zincato**.

art. 737 Comunello

CODICE	DESCRIZIONE	CF
648020-00020	mm. 200	2
648020-00025	mm. 250	2
648020-00030	mm. 300	2

CATENACCIO PESANTE A SALDARE
Asta piatta mm. 25
In acciaio **zincato**.

art. 745 Comunello

CODICE	DESCRIZIONE	CF
648025-00020	mm. 200	2
648025-00025	mm. 250	2
648025-00030	mm. 300	2
648025-00040	mm. 400	2
648025-00050	mm. 500	2

CATENACCIO LUCCHETTABILE A VITE
Asta piatta mm. 16
In acciaio **tropicalizzato**.

art. 750 Comunello

CODICE	DESCRIZIONE	CF
648030-00015	mm. 150	2
648030-00020	mm. 200	2

CATENACCIO LUCCHETTABILE A VITE
Asta tonda mm. 12
In acciaio **bronzato**.

art. 752 Comunello

CODICE	DESCRIZIONE	CF
648033-00020	mm. 195	2

CATENACCIO LUCCHETTABILE A VITE
Asta tonda mm. 14
In acciaio **tropicalizzato**.

art. 760 Comunello

CODICE	DESCRIZIONE	CF
648036-00027	mm. 270	2

CATENACCIO LUCCHETTABILE A VITE
Modello pesante.
Asta piatta mm. 25
In acciaio **tropicalizzato**.

art. 755 Comunello

CODICE	DESCRIZIONE	CF
648038-00030	mm. 300	2
648038-00040	mm. 400	2

CATENACCIO TRASVERSALE A VITE
Asta piatta mm. 16
In acciaio **bronzato**.

art. 805 Comunello

CODICE	DESCRIZIONE	CF
648040-00016	mm. 160	10

CATENACCIO TRASVERSALE A VITE
Asta piatta mm. 16
In acciaio **bronzato**.

art. 810 Comunello

CODICE	DESCRIZIONE	CF
648045-00015	mm. 150	2
648045-00020	mm. 200	2
648045-00025	mm. 250	2
648045-00030	mm. 300	2

CATENACCIO VERTICALE A VITE
Asta piatta mm. 16
In acciaio **bronzato**.

art. 825

Comunello

CODICE	DESCRIZIONE	CF
648050-00015	mm. 150	10
648050-00020	mm. 200	10
648050-00025	mm. 250	10

CATENACCIO PESANTE A VITE
Asta tonda mm. 16
In acciaio **zincato**.

art. 860

Comunello

CODICE	DESCRIZIONE	CF
648060-00024	mm. 240	2

CERNIERA PER VASISTAS
In acciaio **lucido**.

Comunello

CODICE	DESCRIZIONE	CF
648202-00010	mm. 65	10
648202-00020	mm. 85	10

INCONTRO PER CRICCHETTO
In acciaio **lucido**.

Comunello

CODICE	DESCRIZIONE	CF
648252-00010	per cricchetto piccolo	10

INCONTRO PER CRICCHETTO
In acciaio **lucido**.

Comunello

CODICE	DESCRIZIONE	CF
648258-00010	per cricchetto grande	10

CHIAVISTELLO PER SPORTELLI IN FERRO
In acciaio **zincato**.

Comunello

CODICE	DESCRIZIONE	CF
648302-00010	mm. 50 x 30	10

CHIAVE PER CHIAVISTELLI
In zama **zincato**.

Comunello

CODICE	DESCRIZIONE	CF
648310-00010	impronta quadrata	10

CHIAVE PER SPORTELLI IN FERRO
In zama **zincato**.
Modello **triangolo lungo** con bordi arrotondati.

CODICE	DESCRIZIONE	CF
648315-00005	modello enel “new”	12

CHIAVE PER SPORTELLI IN FERRO
In zama **zincato**.
Modello **triangolo corto** con bordi vivi.

CODICE	DESCRIZIONE	CF
648315-00010	modello enel “old”	12

CHIAVE PER SPORTELLI IN FERRO
In zama **zincato**.
Modello **quadrato** con bordi arrotondati.

CODICE	DESCRIZIONE	CF
648315-00015	modello quadro	12

CHIAVE PER SPORTELLI IN FERRO
In zama **zincato**.
Modello **multipla**.

CODICE	DESCRIZIONE	CF
648315-00020	modello a 4 impronte	12

MANIGLIA A BLOCCO REVERSIBILE
In acciaio **zincato**.

Comunello

CODICE	DESCRIZIONE	CF
648502-00010	mm. 157	2

SERRATURA A GANCIO
Completa di cilindro.

Comunello

CODICE	DESCRIZIONE	CF
649010-00050	mm. 50	1