UTENSILI MANUALI MUNDIAL

35.02.00	CHIAVI A MANO	PAG. 310
35.20.00	CHIAVI A BUSSOLA	PAG. 311
35.30.00	CHIAVI MASCHIO	PAG. 312
35.50.00	GIRATUBI	PAG. 312
35.60.00	TAGLIATUBI	PAG. 312

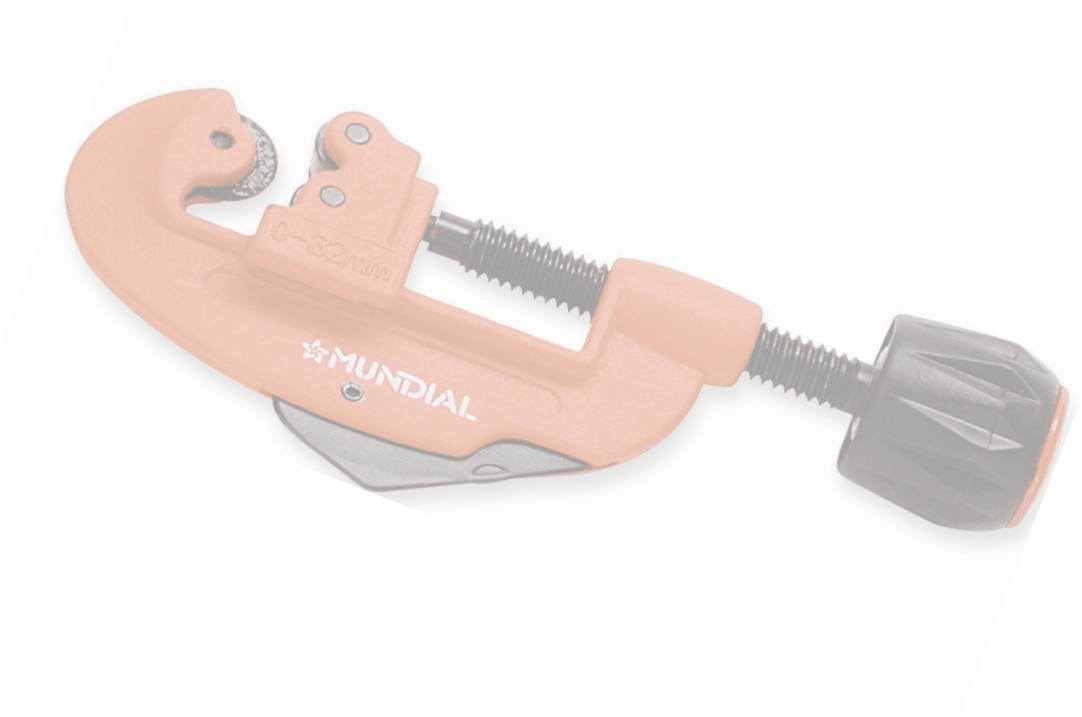

CHIAVE COMBINATA
In acciaio **chrome vanadium**.
Finitura cromata.

art. 1030 ☆MUNDIAL

CODICE	DESCRIZIONE	CF
350205-00006	mm. 6 x 6	6
350205-00007	mm. 7 x 7	6
350205-00008	mm. 8 x 8	6
350205-00009	mm. 9 x 9	6
350205-00010	mm. 10 x 10	6
350205-00011	mm. 11 x 11	6
350205-00012	mm. 12 x 12	6
350205-00013	mm. 13 x 13	6
350205-00014	mm. 14 x 14	6
350205-00015	mm. 15 x 15	6
350205-00016	mm. 16 x 16	6
350205-00017	mm. 17 x 17	6
350205-00018	mm. 18 x 18	6
350205-00019	mm. 19 x 19	6
350205-00020	mm. 20 x 20	2
350205-00021	mm. 21 x 21	2
350205-00022	mm. 22 x 22	2
350205-00023	mm. 23 x 23	2
350205-00024	mm. 24 x 24	2
350205-00027	mm. 27 x 27	1
350205-00029	mm. 29 x 29	1
350205-00030	mm. 30 x 30	1
350205-00032	mm. 32 x 32	1

SERIE CHIAVI COMBINATE
In acciaio **chrome vanadium**.
Finitura cromata.

art. 1033 ☆MUNDIAL

CODICE	DESCRIZIONE	CF
350210-00017	pezzi 8 dal 8 al 19	1
350210-00026	pezzi 12 dal 6 al 22	1

CHIAVE A CRICCHETTO SNODATA
In acciaio **chrome vanadium**.
Finitura cromata.

art. 1055 ☆MUNDIAL

CODICE	DESCRIZIONE	CF
350220-00010	mm. 10 x 10	2
350220-00013	mm. 13 x 13	2
350220-00017	mm. 17 x 17	2
350220-00019	mm. 19 x 19	2

CHIAVE A FORCHETTA DOPPIA
In acciaio **chrome vanadium**.
Finitura cromata.

art. 1020 ☆MUNDIAL

CODICE	DESCRIZIONE	CF
350505-06007	mm. 6 x 7	6
350505-08009	mm. 8 x 9	6
350505-10011	mm. 10 x 11	6
350505-12013	mm. 12 x 13	6
350505-14015	mm. 14 x 15	6
350505-16017	mm. 16 x 17	6
350505-18019	mm. 18 x 19	6
350505-20022	mm. 20 x 22	2
350505-21023	mm. 21 x 23	2
350505-24026	mm. 24 x 26	2
350505-25028	mm. 25 x 28	2
350505-30032	mm. 30 x 32	2

SERIE CHIAVI A FORCHETTA
In acciaio **chrome vanadium**.
Finitura cromata.

art. 1023 ☆MUNDIAL

CODICE	DESCRIZIONE	CF
350510-00012	pezzi 8 dal 6/7 al 20/22	1

CHIAVE POLIGONALE DOPPIA
In acciaio **chrome vanadium**.
Finitura cromata.

art. 1025 ☆MUNDIAL

CODICE	DESCRIZIONE	CF
351505-06007	mm. 6 x 7	6
351505-08009	mm. 8 x 9	6
351505-10011	mm. 10 x 11	6
351505-12013	mm. 12 x 13	6
351505-14015	mm. 14 x 15	6
351505-16017	mm. 16 x 17	6
351505-18019	mm. 18 x 19	6
351505-20022	mm. 20 x 22	2
351505-21023	mm. 21 x 23	2
351505-24026	mm. 24 x 26	2
351505-25028	mm. 25 x 28	2
351505-30032	mm. 30 x 32	2

SERIE CHIAVI POLIGONALI

In acciaio **chrome vanadium**.
Finitura cromata.

art. 1026

CODICE	DESCRIZIONE	CF
351510-00012	pezzi 8 dal 6/7 al 20/22	1

CHIAVE A BUSSOLA A MANO

Esagonale.
In acciaio **chrome vanadium**.
Finitura cromata.

quadro 1/2

art. 1500

CODICE	DESCRIZIONE	CF
352005-00010	mm. 10	1
352005-00011	mm. 11	1
352005-00012	mm. 12	1
352005-00013	mm. 13	1
352005-00014	mm. 14	1
352005-00015	mm. 15	1
352005-00016	mm. 16	1
352005-00017	mm. 17	1
352005-00019	mm. 19	1
352005-00021	mm. 21	1
352005-00022	mm. 22	1
352005-00023	mm. 23	1
352005-00024	mm. 24	1
352005-00025	mm. 25	1
352005-00026	mm. 26	1
352005-00027	mm. 27	1
352005-00028	mm. 28	1
352005-00029	mm. 29	1
352005-00030	mm. 30	1
352005-00032	mm. 32	1

LEVA CON QUADRO SCORREVOLE

In acciaio **chrome vanadium**.
Finitura cromata.

quadro 1/2

art. 1510

CODICE	DESCRIZIONE	CF
352010-00010	mm. 250	1

CRICCHETTO REVERSIBILE

In acciaio **chrome vanadium**.
Con **sblocco rapido**.
Finitura cromata.

quadro 1/2

art. 1506

CODICE	DESCRIZIONE	CF
352010-00020	mm. 250	1

PROLUNGA MASCHIO FEMMINA

In acciaio **chrome vanadium**.
Finitura cromata.

quadro 1/2

art. 1508

CODICE	DESCRIZIONE	CF
352010-00070	mm. 125	1

CHIAVE A BUSSOLA PER MACCHINA

In acciaio **chrome vanadium**.
Finitura nera.

quadro 1/2

art. 1650

CODICE	DESCRIZIONE	CF
352020-00010	mm. 10	1
352020-00011	mm. 11	1
352020-00013	mm. 13	1
352020-00014	mm. 14	1
352020-00017	mm. 17	1
352020-00019	mm. 19	1
352020-00021	mm. 21	1
352020-00022	mm. 22	1
352020-00023	mm. 23	1
352020-00024	mm. 24	1
352020-00027	mm. 27	1
352020-00030	mm. 30	1
352020-00032	mm. 32	1

CHIAVE A BUSSOLA PER MACCHINA

Serie **lunga**.
In acciaio **chrome vanadium**.
Finitura nera.

quadro 1/2

art. 1652

CODICE	DESCRIZIONE	CF
352020-10010	mm. 10	1
352020-10013	mm. 13	1
352020-10014	mm. 14	1
352020-10015	mm. 15	1
352020-10017	mm. 17	1
352020-10019	mm. 19	1
352020-10022	mm. 22	1
352020-10024	mm. 24	1
352020-10027	mm. 27	1

CHIAVE MASCHIO ESAGONALE
In acciaio **chrome vanadium**.
Finitura nichelata.

art. 345 ☆MUNDIAL

CODICE	DESCRIZIONE	CF
353005-00020	mm. 2	12
353005-00025	mm. 2,5	12
353005-00030	mm. 3	12
353005-00040	mm. 4	12
353005-00050	mm. 5	12
353005-00060	mm. 6	12
353005-00070	mm. 7	12
353005-00080	mm. 8	12
353005-00090	mm. 9	12
353005-00100	mm. 10	12

CHIAVE MASCHIO ESAGONALE
In acciaio **chrome vanadium**.
Finitura nichelata.
Impugnatura in **bicomponente**.

art. 344 ☆MUNDIAL

CODICE	DESCRIZIONE	CF
353010-00020	mm. 2	2
353010-00025	mm. 2,5	2
353010-00030	mm. 3	2
353010-00040	mm. 4	2
353010-00050	mm. 5	2
353010-00060	mm. 6	2

CHIAVE MASCHIO TORX
In acciaio **chrome vanadium**.
Ad estremità forata.
Finitura nichelata.
Impugnatura in **bicomponente**.

art. 344X ☆MUNDIAL

CODICE	DESCRIZIONE	CF
353020-00010	T 10	2
353020-00015	T 15	2
353020-00020	T 20	2
353020-00025	T 25	2
353020-00030	T 30	2
353020-00040	T 40	2

GIRATUBO SVEDESE 90°
In acciaio **chrome vanadium**.
Finitura verniciata.

art. 503 ☆MUNDIAL

CODICE	DESCRIZIONE	CF
355010-00001	diametro 1"	1
355010-00002	diametro 1.1/2"	1
355010-00003	diametro 2"	1
355010-00004	diametro 3"	1

GIRATUBO SVEDESE 45°
In acciaio **chrome vanadium**.
Finitura verniciata.

art. 502 ☆MUNDIAL

CODICE	DESCRIZIONE	CF
355020-00002	diametro 1"	1
355020-00003	diametro 1.1/2"	1
355020-00004	diametro 2"	1
355020-00006	diametro 3"	1

TAGLIATUBI PER RAME
Finitura verniciata.

art. 770 ☆MUNDIAL

CODICE	DESCRIZIONE	CF
356005-00016	taglio max. mm. 22	2

TAGLIATUBI PER RAME
Finitura verniciata.

art. 772 ☆MUNDIAL

CODICE	DESCRIZIONE	CF
356005-00030	taglio max. mm. 30	2
356005-00035	taglio max. mm. 35	2